



**INVITACIÓN Y BASES DEL CAMPEONATO DE ANDALUCÍA DE LARGA DISTANCIA – XXX TROFEO DE NAVIDAD JUAN ANDRADES**

**1ª PRUEBA PUNTUABLE DEL XVII RANKING ANDALUZ Y 1ª DE LAS LIGAS ANDALUZAS**

- **Fecha y Lugar:** Sábado 21 de Diciembre de 2019, C.E.A.R. La Cartuja (Sevilla).
- **Período de Inscripción:** Desde el lunes 25 de Noviembre hasta el miércoles 18 de Diciembre hasta las 23:59h (**Plataforma Prodain de Inscripciones**).
- **Recogida de Dorsales:** 21 de Diciembre de 9:15 a 9:30.
- **Reunión de Delegados:** 21 de Diciembre a partir de las 9:45.
- **Categorías, Distancias y Tiempos de Control:**

| Categoría          | Hombre Kayak | Mujer Kayak  | Hombre Canoa | Mujer Canoa  |
|--------------------|--------------|--------------|--------------|--------------|
| PreBenjamin        | 750 m        | 750 m        | XXX          | XXX          |
| Benjamin           | 750 m        | 750 m        | XXX          | XXX          |
| Alevín N           | 750 m        | 750 m        | 750m         | 750m         |
| Alevín B           | 1500 m       | 1500 m       |              |              |
| Alevín A           | 1500 m       | 1500 m       |              |              |
| Infantil N         | 3000 m (4´)  | 3000 m (4´)  | 3000 m (4´)  | 3000 m (4´)  |
| Infantil B         | 3000 m (4´)  | 3000 m (4´)  | 3000 m (4´)  |              |
| Infantil A         | 3000 m (4´)  | 3000 m (4´)  | 3000 m (4´)  |              |
| Cadete N           | 9000 m (12´) | 9000 m(12´)  | 9000 m (12´) | 4500 m (6´)  |
| Cadete B           | 9000 m (12´) | 9000 m(12´)  | 9000 m (12´) |              |
| Cadete A           | 9000 m (12´) | 9000 m(12´)  | 9000 m (12´) |              |
| Cadete KS          | 9000 m (12´) | 9000 m(12´)  | XXX          | XXX          |
| Juvenil            | 9000 m (12´) | 9000 m(12´)  | 9000 m (12´) | 9000 m (12´) |
| Senior             | 9000 m (12´) | 9000 m(12´)  | 9000 m (12´) | 9000 m (12´) |
| Senior KS          | 9000 m (12´) | 9000 m (12´) | XXX          | XXX          |
| Senior KL1-KL2-KL3 | 9000 m (12´) | 9000 m (12´) | XXX          | XXX          |
| Senior VL1-VL2-VL3 | XXX          | XXX          | 9000 m (12´) | XXX          |
| Veterano 35-39     | 9000 m (12´) | 9000 m (12´) | 9000 m (12´) | XXX          |
| Veterano 40-44     | 9000 m (12´) | 9000 m (12´) | 9000 m (12´) | XXX          |
| Veterano 45-49     | 9000 m (12´) | 9000 m (12´) | 9000 m (12´) | XXX          |
| Veterano 50-54     | 9000 m (12´) | 9000 m (12´) | 9000 m (12´) | XXX          |
| Veterano 55-59     | 9000 m (12´) | 9000 m (12´) | 9000 m (12´) | XXX          |
| Veterano 60-64     | 9000 m (12´) | 9000 m (12´) | 9000 m (12´) | XXX          |
| Veterano 65-69     | 9000 m (12´) | 9000 m (12´) | 9000 m (12´) | XXX          |
| Veterano 70-74     | 9000 m (12´) | 9000 m (12´) | 9000 m (12´) | XXX          |

Un palista sólo podrá realizar 1 prueba, siendo descalificado de todas las pruebas que realice en el caso de superar dicha limitación.

| Tiempos de Control | Infantiles y Cadetes | A partir del 3º clasificado |
|--------------------|----------------------|-----------------------------|
|                    |                      | Juvenil, Senior y veteranos |

- **Horarios:**

| Salida | Hora  | Categorías  |
|--------|-------|---|
| 1ª     | 10:30 | K1 Hombre Veterano (35-39, 40-44)   |
|        | 10:35 | K1 Hombre Veterano (45-49, 50-54)   |
| 2ª     | 11:30 | C1 Hombre Senior y C1 Hombre Juvenil  |
|        | 11:35 | K1 Hombre Veterano (55-59, 60-64, 65-69, 70-74), KL1 Hombre, KL2 Hombre, KL3 Hombre, KS Hombre Senior                 |
| 3ª     | 12:30 | K1 Mujer Veterano, K1 Mujer Senior, K1 Mujer Juvenil, K1 Mujer Cadete, KL1 Mujer, KL2 Mujer, KL3 Mujer y KS Mujer     |
| 4ª     | 13:30 | K1 Hombre Senior  |
|        | 13:35 | K1 Hombre Juvenil   |
| 5ª     | 15:15 | K1 Hombre Cadete y KS Hombre Cadete   |
|        | 15:20 | C1 Hombre Cadete, C1 Hombre Veterano, C1 Mujer Cadete, C1 Mujer Juvenil, C1 Mujer Senior, VL1, VL2 y VL3 Hombre       |
| 6ª     | 16:15 | K1 Hombre Infantil (A/B/N)  |
|        | 16:20 | K1 Mujer Infantil (A/B/N) y C1 Hombre/Mujer Infantil (A/B/N)  |
| 7ª     | 16:45 | K1 Hombre Alevín (A/B) y K1 Mujer Alevín (A/B)  |
| 8ª     | 17:05 | K1 Hombre Alevín N, K1 Mujer Alevín N   |
| 9ª     | 17:25 | K1 Hombre PreBenjamin, K1 Mujer PreBenjamin, K1 Hombre Benjamin, K1 Mujer Benjamin, C1 Hombre Alevín, C1 Mujer Alevín |

Tanto los horarios, como las distancias de la prueba pueden ser modificados por motivos de fuerza mayor, por lo que se ruega a todos los participantes se encuentren en el lugar de la Competición a la hora de celebración de la Reunión de Delegados.

- **Cambios y bajas:**

Una vez finalizado el Plazo de Inscripción no se podrán realizar bajas, ni cambios de titulares por reservas, únicamente se podrán realizar Nuevas Altas con una cuota de Inscripción de 30€ por embarcación para todas las categorías hasta las 12:00h del viernes 20 de diciembre, esta cuota no será subvencionada por la FAP. En el caso de que un deportista no participe no le será devuelta la cuota de Inscripción, para las categorías subvencionadas, deberán abonar la cuota de Inscripción.

- **Cuota de Inscripción:**

La Cuota de Inscripción por cada Embarcación Inscrita en el Campeonato de Andalucía Larga Distancia es de 6€. La Cuota de Inscripción será subvencionada por la FAP para las categorías Cadetes e inferiores, en el caso de no participar, deberá ser abonada en su integridad. Número de cuenta corriente:

Banco Sabadell IBAN / BIC: ES76 0081 0340 5700 0168 2978

## RECORRIDOS

Las ciabogas se realizarán hacia la derecha (sentido de las agujas del reloj)



**Cadetes, Juveniles, Senior y Veteranos (2 Vueltas de 4500m)**



**Infantiles (1 Vuelta de 3000 m)**

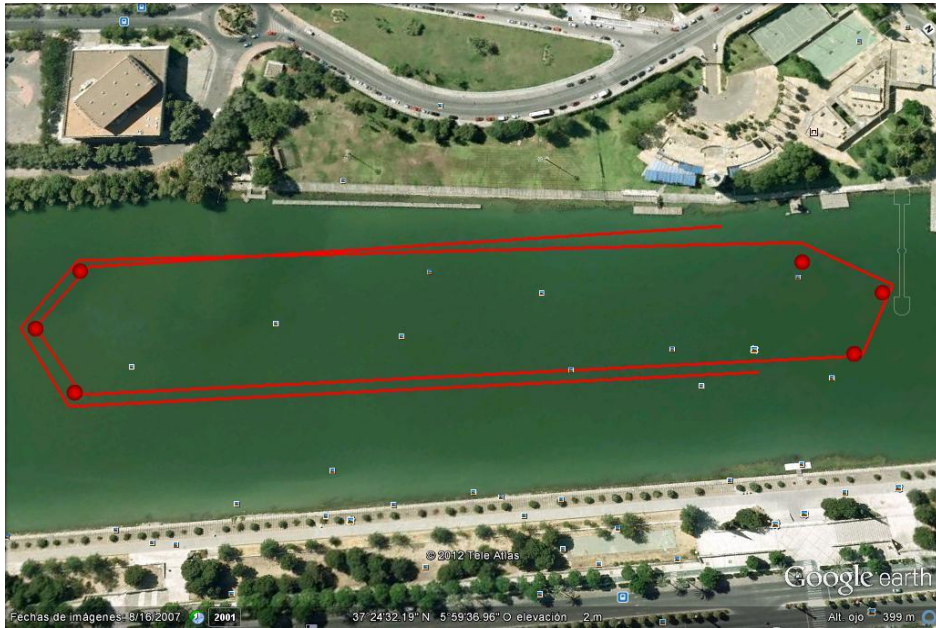

**Alevines (2 Vueltas de 750 m)**



**Benjamins, Alevin N y C1 Alevin (1 Vuelta de 750m)**

### Control de Embarcaciones y Desembarque:



- **Control de Embarque:** Pantalán 3 y 4.
- **Desembarque:** Pantalán 1 y 2.

### Llegada:



La llegada se realizará entre 2 boyas.



### NORMATIVA CEREMONIA DE PREMIACIÓN

1. Los deportistas galardonados deberán estar presentes en la zona de podio cinco minutos antes del inicio de la ceremonia de premiación, excepto en aquellas competiciones donde la entrega de medallas se haga tras la finalización de cada final, como por ejemplo el Campeonato de Andalucía de Velocidad, donde el deportista tendrá que dirigirse inmediatamente a la zona de podio. **Cada deportista tendrá 2 llamamientos como máximo para subir al podio.** Tras estas dos llamadas, el deportista perderá la opción de subir al podio.
2. Los deportistas premiados así como los delegados del club o representante del club en quién se haya delegado la entrega, **subirán al podio ÚNICA Y EXCLUSIVAMENTE con la EQUIPACIÓN IDENTIFICATIVA DE SU CLUB.**
3. Subirán al podio exclusivamente los deportistas premiados, delegados o representante del club en quién se haya delegado la entrega, **no pudiendo subir al podio ningún acompañante.**
4. Las medallas y/o trofeos sólo podrán ser recogidos por el deportista premiado o delegado del club, o por motivos de fuerza mayor por otro representante del club, previa justificación al Comité de Competición de la prueba con la suficiente antelación, mediante el impreso de "Solicitud de No subida a Podium", que podrá ser descargado desde la página web de la Federación u obtenerlo en la oficina de la organización.
5. **El incumplimiento de cualquiera de las normas anteriores impedirá la subida al podio y una sanción económica al club de 20€ por persona penalizada.**
6. En el caso de no subir al podio, el deportista premiado, delegado o representante del club podrá recoger la medalla en la oficina de la organización tras la finalización de la ceremonia.